



***RENDICIÓN DE
CUENTAS 2025***

***Agencia de Regulación y Control
de Hidrocarburos***





¿QUE HACE LA ARCH?



CONTROLAR



REGULAR



FISCALIZAR



ESQUEMA OPERATIVO DE LA ARCH

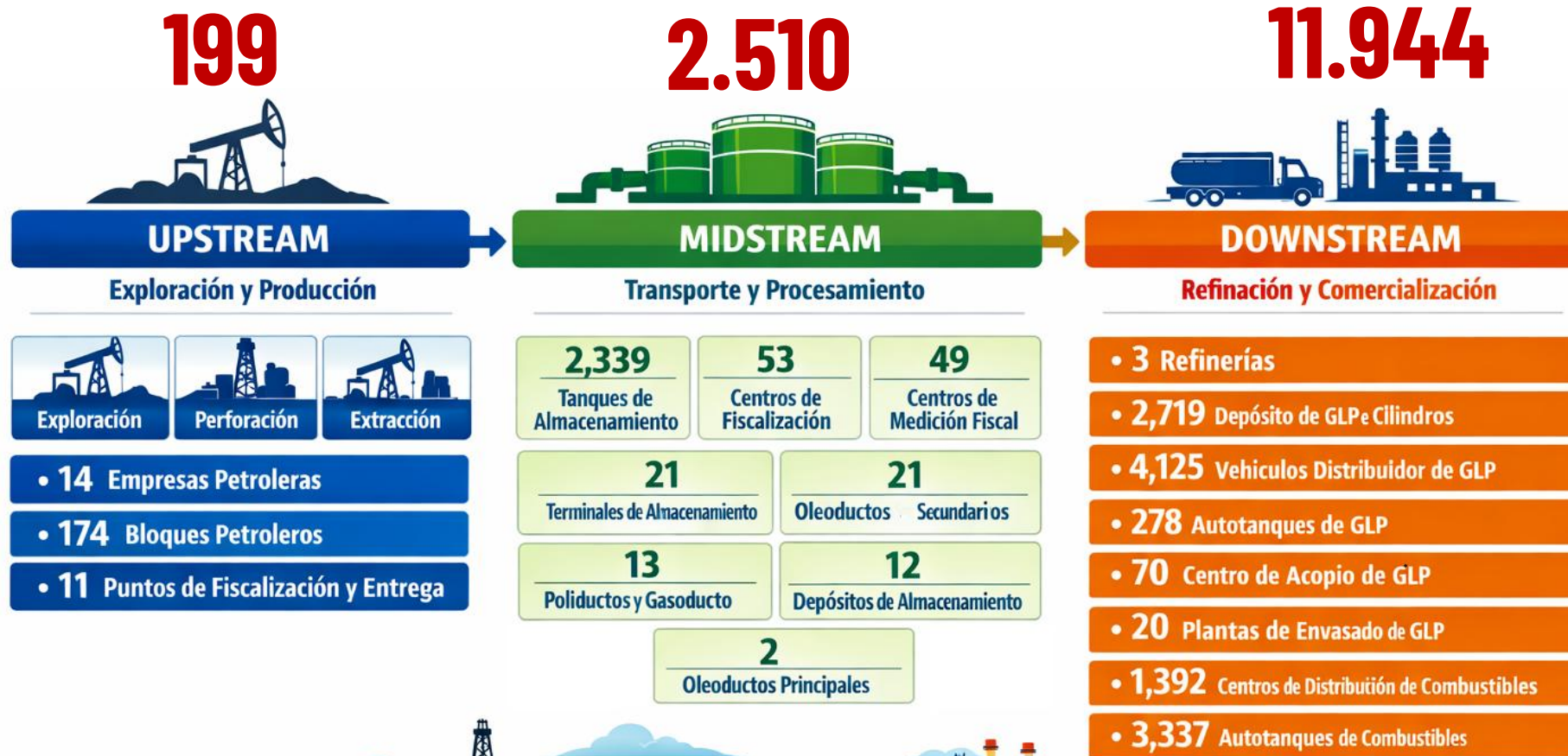





EJES DE ACCIÓN



Controlar Calidad, Volúmenes, Precios y Abastecimiento



Regular y Fiscalizar las operaciones del sector de hidrocarburos en territorio



Ejercer el control técnico - jurídico

COBERTURA



12 Distritales



1 Oficina Técnica
Galápagos

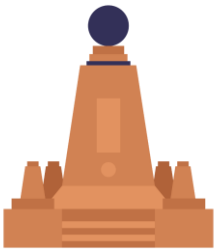

1 Oficina Matriz
Quito

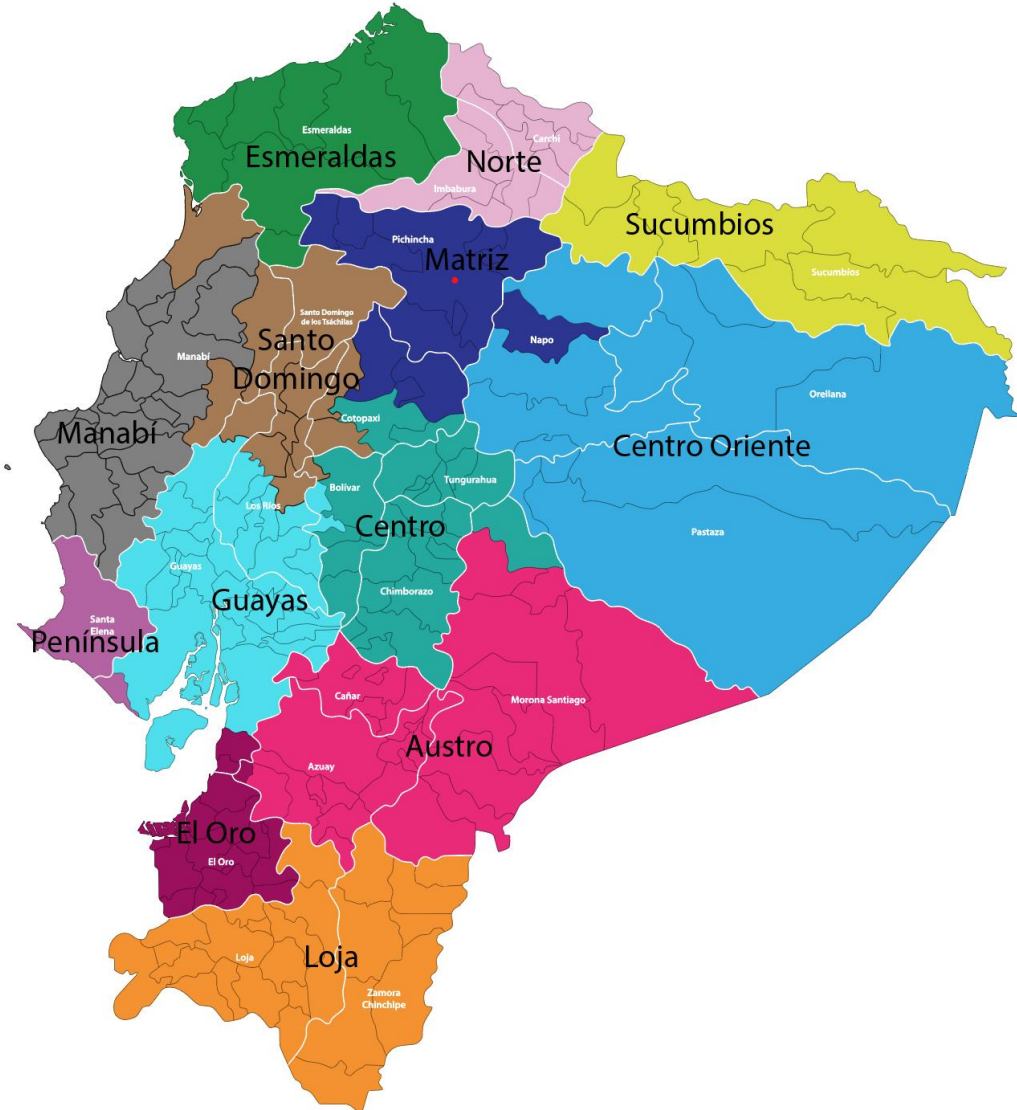

CONTROL DE HIDROCARBUROS



**RENDICIÓN DE
CUENTAS 2025**



28.574

INSPECCIONES REALIZADAS

14.653



SUJETOS DE CONTROL

INSPECCIONES REALIZADAS A LOS SUJETOS DE CONTROL

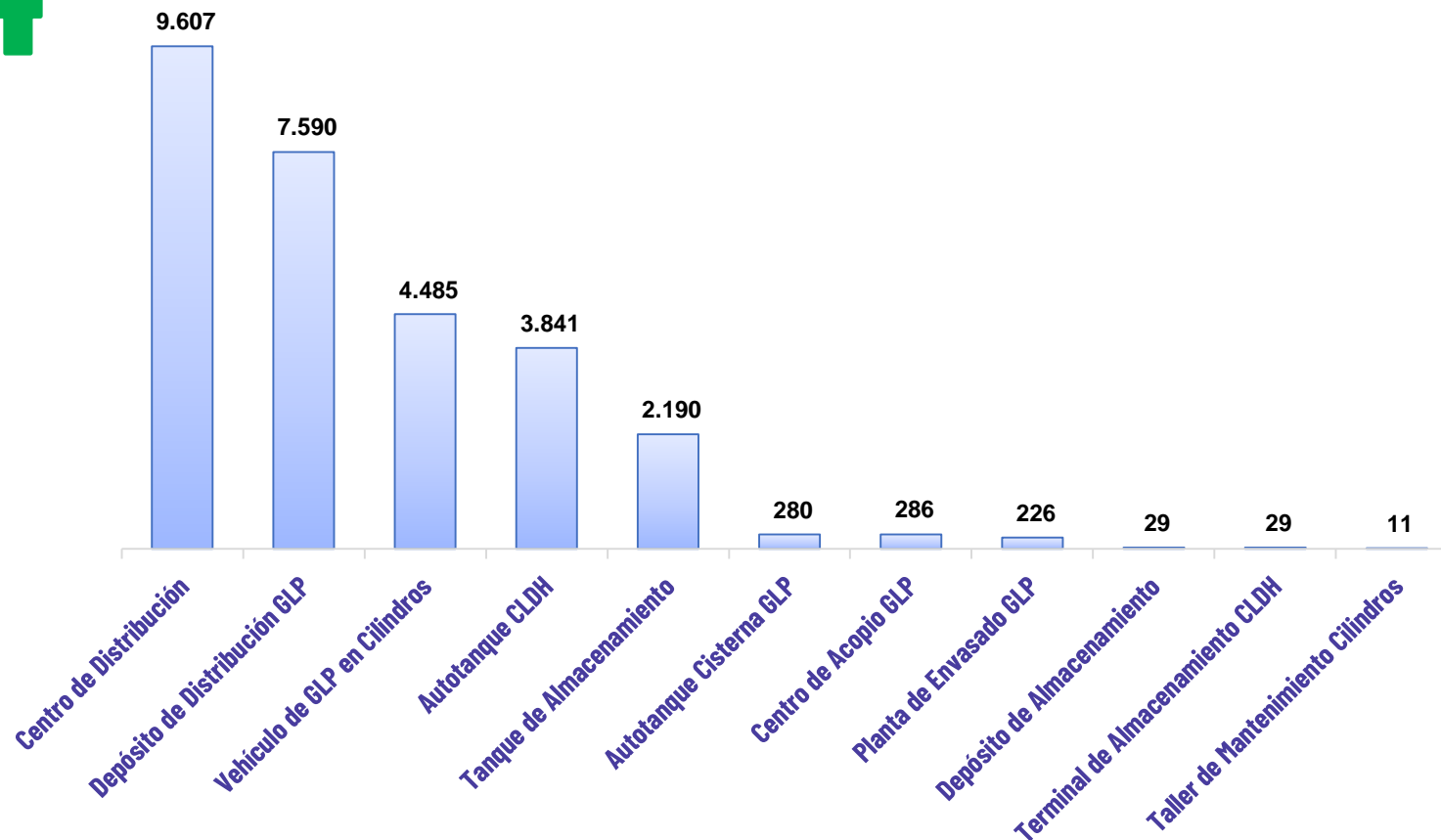

EXPLORACIÓN Y EXPLOTACIÓN



SUPERVISIÓN A:

98 pozos perforados

973 reacondicionamiento
de pozos

114 Inobservancias

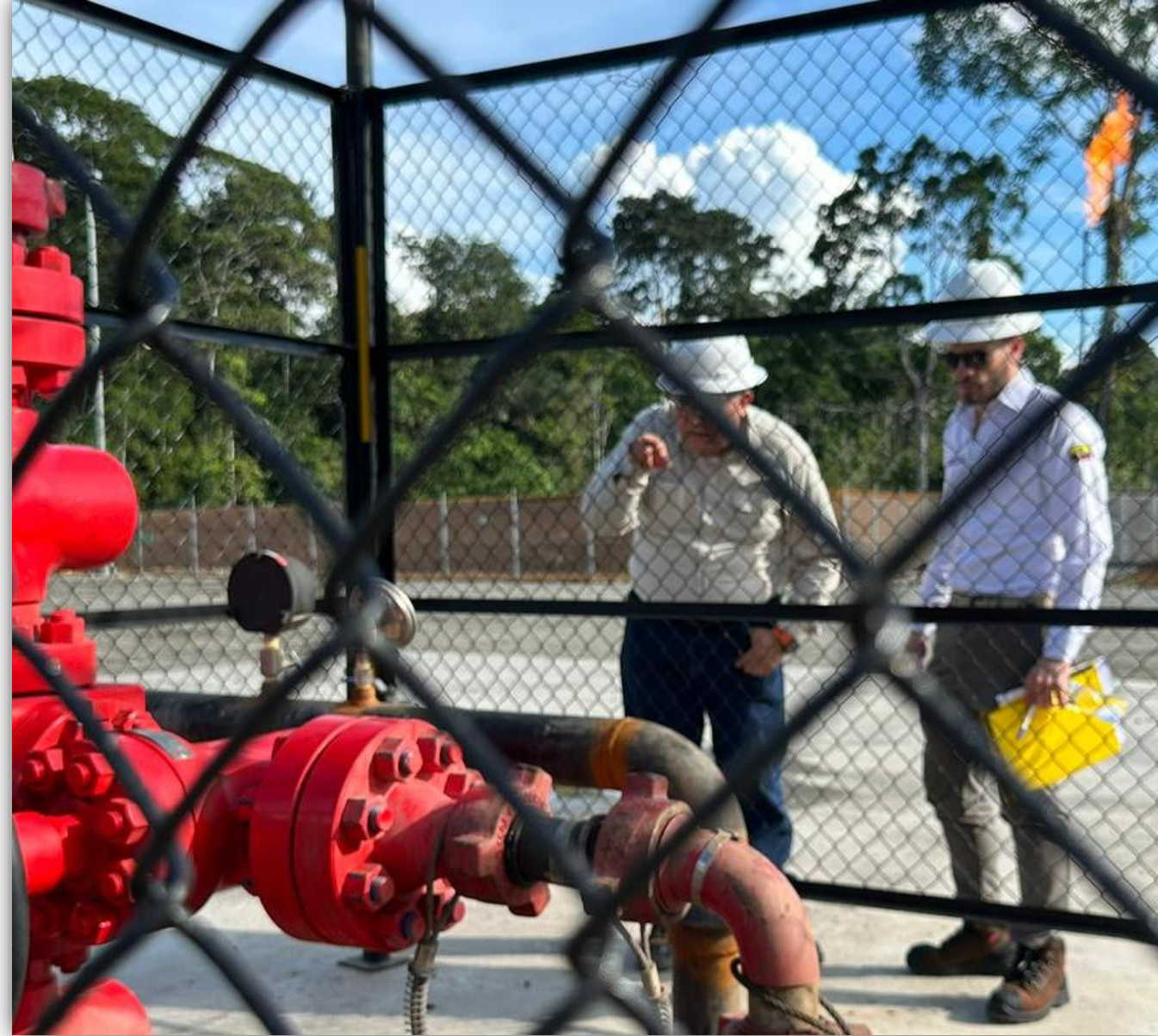



EXPLORACIÓN Y EXPLOTACIÓN

FISCALIZACIÓN DIARIA A LOS 46 BLOQUES Y 2.563 Pozos Productores



+25 inspecciones
aleatorias de control a bloques
en fase de exploración y
explotación

**Detectamos variaciones de
producción no justificadas**

PRODUCCIÓN POR BLOQUE

Fiscalizamos una producción acumulada 160'827.509 barriles a nivel nacional con 127'439.012 barriles de EP Petroecuador y 33.388.495 barriles de empresas privadas.



PRODUCCIÓN NACIONAL 2025

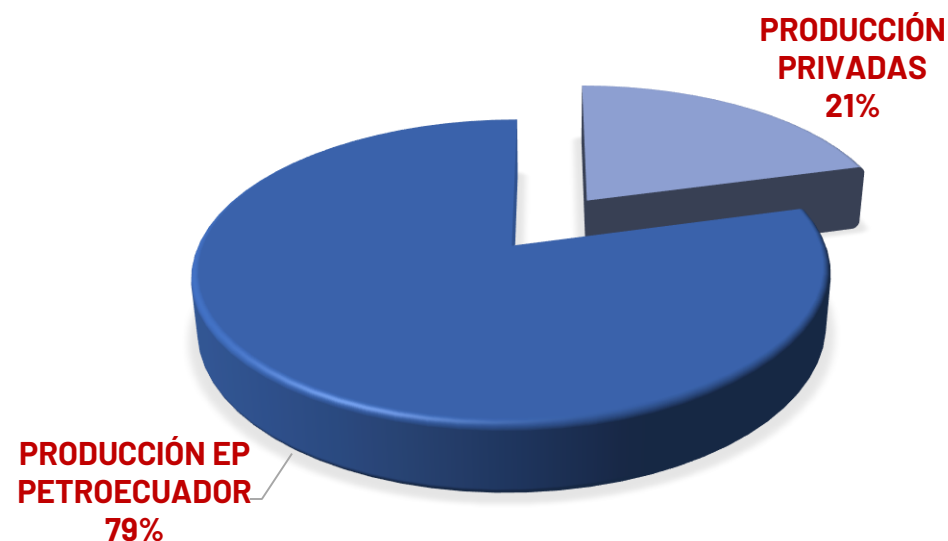

APROVECHAMIENTO DE GAS ASOCIADO

SEGUIMIENTO AL APAGADO Y DESMANTELAMIENTO DE TEAS - OPERADORAS



TRANSPORTE, ALMACENAMIENTO Y MOVIMIENTO



3.841 AUTOTANQUES DE CLDH

4.485 VEHÍCULOS DE CILINDROS DE GLP



280 AUTOTANQUES DE GLP



1080 TANQUES DE ALMACENAMIENTO EMITIDOS CONTROL ANUAL



639 VEHÍCULOS SUSPENDIDOS

CONTROL A REFINERÍAS Y CENTROS DE INDUSTRIALIZACIÓN



Acciones Ejecutadas:

Suspensión de bombeo de combustibles.

Importación de productos a fin de abastecer la demanda.

Inspección in situ de los daños generados.

Coordinación de un plan de acción preventiva con la EP PETROCUADOR.

Solicitud urgente de un plan Acciones Correctivas y Preventivas.



Incendio de Refinería
Esmeraldas
26 mayo 2025

REFINERÍAS Y CENTROS DE INDUSTRIALIZACIÓN



1. **Proyecto Refinería Monteverde.**
Informe Técnico para autorización de MV Refinerías.



2. **Regulación de la operación de centros de refinación en terminales de EP Petroecuador.**

Control y seguimiento permanente a la operación de refinerías, su producción de derivados y calidad de los mismos.

REE, RLL, RSH



LICENCIAS PARA IMPORTACIÓN DE ACEITES Y GRASAS LUBRICANTES

Emitieron:



88

LICENCIAS PARA LA IMPORTACIÓN DE ACEITES Y GRASAS LUBRICANTES.



74

CERTIFICADOS DE CONTROL ANUAL



29

INFORMES DE IMPORTACIÓN DE ACEITES Y GRASAS LUBRICANTES

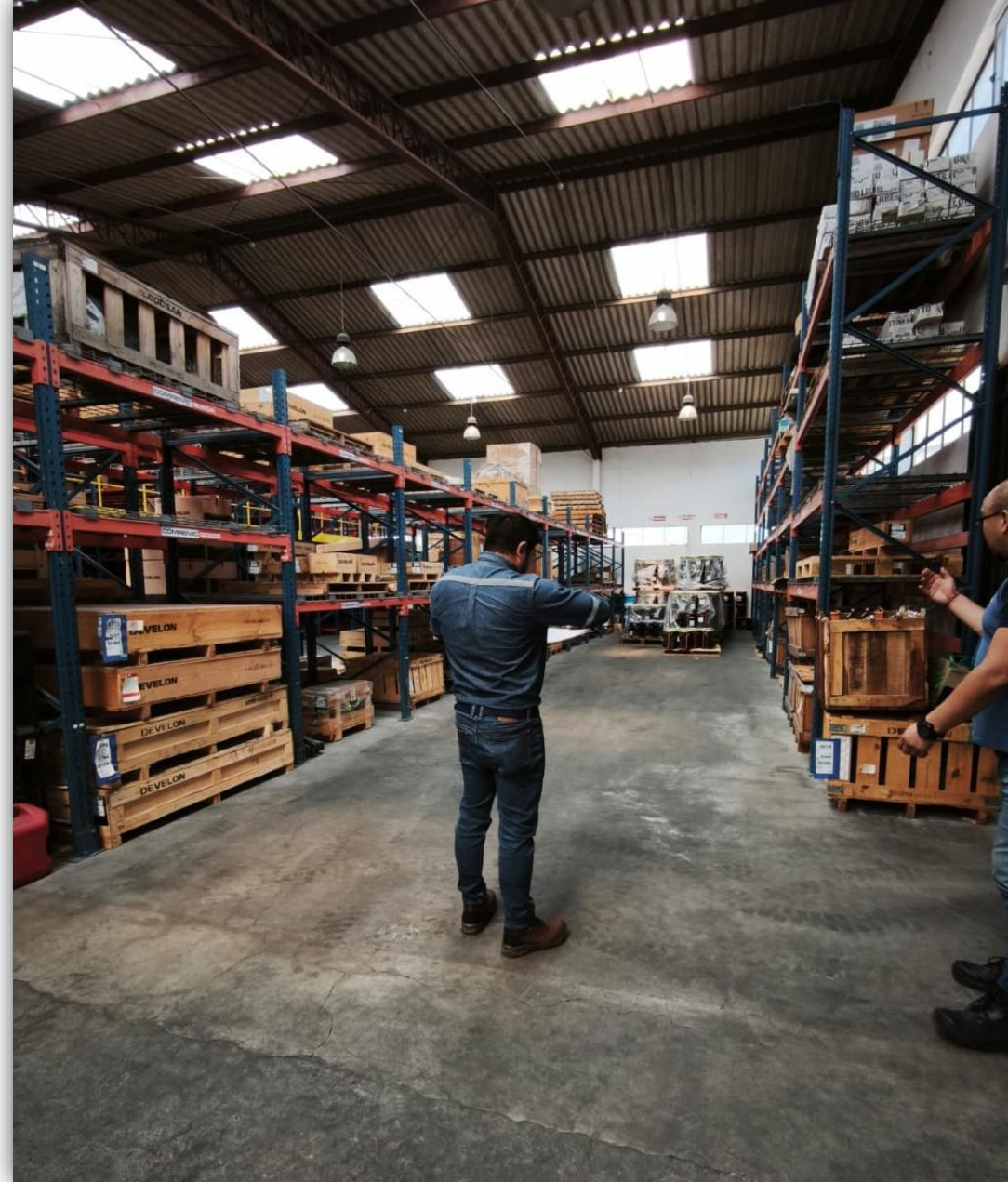

COMERCIALIZACIÓN



7.590 DEPÓSITOS DE GLP



2 EXTINCIONES DE AUTORIZACIÓN DE CENTROS DE DISTRIBUCIÓN



5 AUTORIZACIONES DE FACTIBILIDAD PARA NUEVOS PROYECTOS DE CENTROS DE DISTRIBUCIÓN



14 AUTORIZACIONES DE INICIO DE OPERACIÓN DE CENTROS DE DISTRIBUCIÓN DE COMBUSTIBLES



24 SOLICITUDES DE COMERCIALIZADORAS CLDH



9.607 ESTACIONES DE SERVICIO

EL NUEVO
ECUADOR

CUANTÍAS DOMÉSTICAS CATASTRO INDUSTRIAL



15.334 Cuantías Domesticas

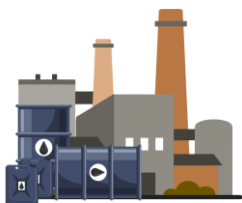

4.023 Catastros Industriales



IMPORTACIONES



Fiscalizamos **629** embarques de importación de derivados de hidrocarburos.

El producto Diésel Premium domina las importaciones con el **33,27%**

Por **primera vez** se permitió la **importación de Nafta RON 85** por parte de la abastecedora PRIMAX.

Se dirigió **14** oficios a EP PETROECUADOR por arribos fuera de ventana para solicitar se aplique las cláusulas por demora

IMPORTACIONES PUBLICAS Y PRIVADAS

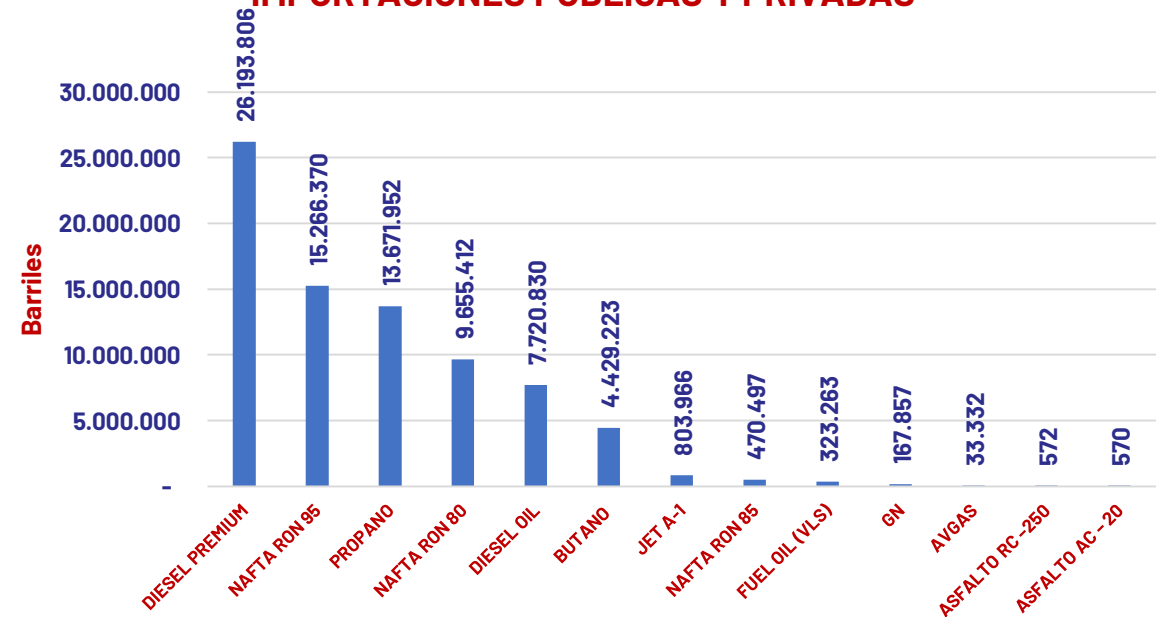

EXPORTACIONES



Fiscalizamos 210 embarques de exportación = **119´199.694** barriles de Crudo Oriente y Crudo Napo.

EXPORTACIONES DE CRUDO

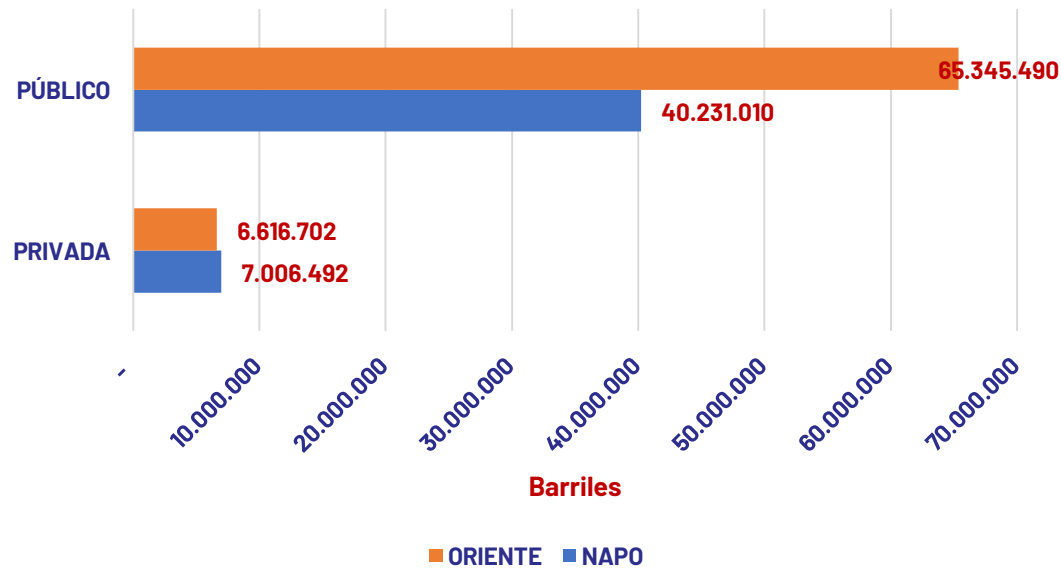

El 60,4% de las exportaciones corresponden a Crudo Oriente con un promedio de 23 grados API.

El 88,57% de las exportaciones de crudo corresponden a la empresa Pública.

CONTROL DE CALIDAD

ANÁLISIS DE LABORATORIO



1.741 Muestras recibidas

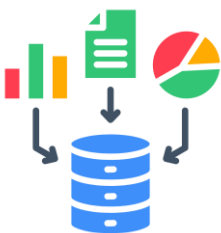

7.570 Análisis realizados



38 Fuera de especificación



REGULACIÓN



**RENDICIÓN DE
CUENTAS 2025**

ACTIVIDADES NORMATIVAS



415 Credenciales emitidas para inspectores OEC's



8 Nuevas calificaciones

26 Renovaciones

27 Reformas a OEC's



8 OEC's suspendidos





RESOLUCIONES

24 Resoluciones
para regular la
explotación,
transporte,
comercialización y
distribución de
hidrocarburos y sus
derivados

FISCALIZACIÓN



*RENDICIÓN DE
CUENTAS 2025*

MONITOREO EN TIEMPO REAL



Monitoreo de la actividad hidrocarburífera en tiempo real.

Consolidación y aplicación de herramientas de análisis e inteligencia de datos.



Auditoría y control de bienes a los sujetos de control.



GESTIÓN DE MONITOREO EN TIEMPO REAL

10 Bloques Petroleros

2 Oleoductos

6 Terminales

5 Poliductos y Gasoducto

3 Refinerías

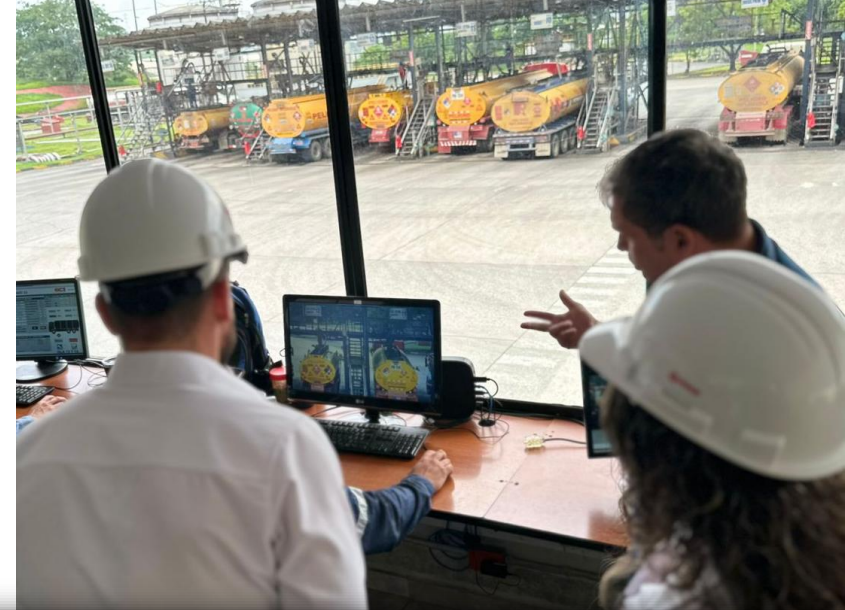

INTEGRADAS 2025

✓ Terminal Pascuales

✓ Poliductos Pascuales- Cuenca

10.350
ALERTAS

1.723 SEÑALES
OPERATIVAS SOTE y OCP



858 EVENTOS
VERIFICADOS

EL NUEVO
ECUADOR

Agencia de Regulación y Control
de Hidrocarburos

RENDICIÓN DE
CUENTAS 2025

ADMINISTRACIÓN DE LA INFORMACIÓN



10 Herramientas de BI

Capturan, transforman y entregan información estratégica de todo el sector hidrocarburífero.

- ✓ Informe Ejecutivo Producción Diaria de Campo
- ✓ Consulta de medios de transporte autorizados
- ✓ Informe de Existencias y Movimiento de Hidrocarburos
- ✓ Registro de Control de Tanques
- ✓ Sistema Centros de Refinación Nacional
- ✓ Comercialización de Hidrocarburos
- ✓ Control Anual de Transporte y Almacenamiento
- ✓ Análisis de comportamiento de Centros de Distribución
- ✓ Actividad Operativa Nacional
- ✓ Consulta Sujetos de Control



EL NUEVO
ECUADOR

OPTIMIZACIÓN DE LA INFORMACIÓN



7.000 Certificados digital generados automáticamente



Reducción del gasto institucional en compra de especies valoradas.



Optimización e interconexión de la información en los sistemas de la ARCH.

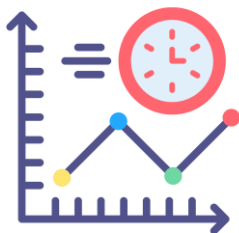

Estadística en tiempo real del cumplimiento del control anual.

Disminución del 50% en el tiempo de generación de certificados

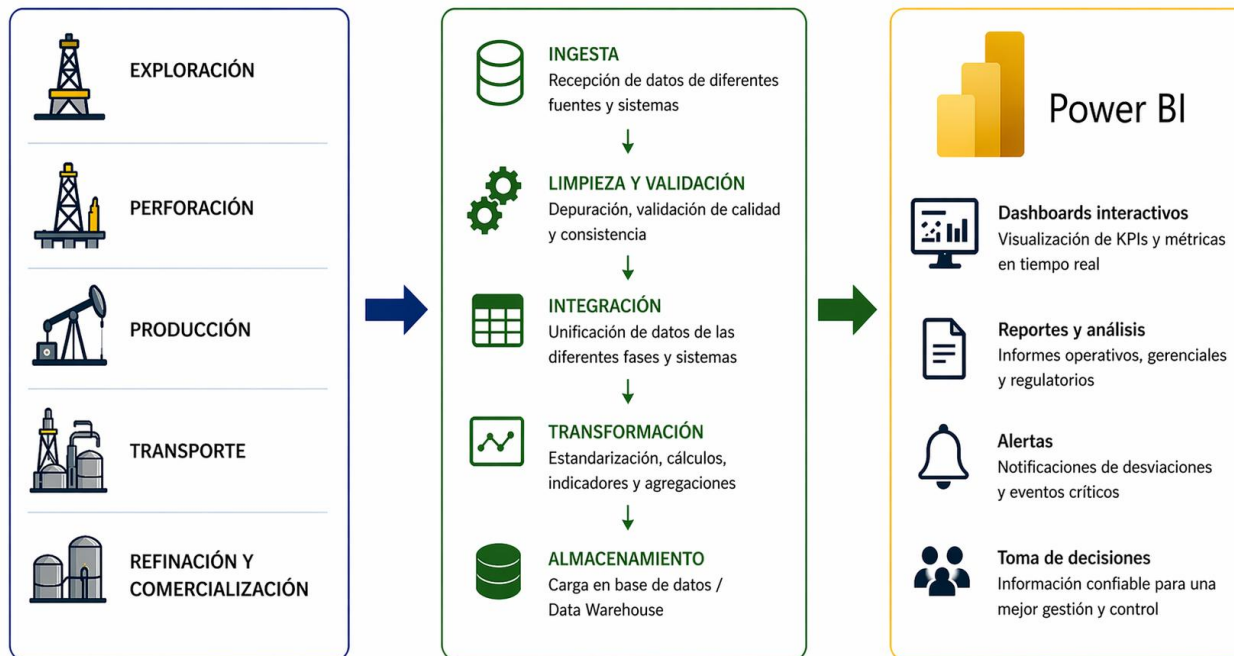

SINTETIZACIÓN DE LA INFORMACIÓN



Levantamiento de la información geográfica y atributos de la infraestructura del sector.

El levantamiento de la geolocalización de la infraestructura de Hidrocarburos mediante el uso de sistemas de información geográfica abre la puerta a una **NUEVA DIMENSIÓN DE CONTROL Y FISCALIZACIÓN** a través del entendimiento integral geográfico del Sector.

La estadística de la actividad operativa institucional ha permitido implementar cuadros de control y definir **METAS DE EFICIENCIA EN TODO EL TERRITORIO NACIONAL.**

CATÁLOGO DE OBJETOS GEOGRÁFICOS DEL SECTOR DE HIDROCARBUROS

EL NUEVO
ECUADOR

AUDITORÍA Y CONTROL DE ACTIVOS



26 AUDITORÍAS

- ✓ 16 Contratos Prestación Servicios
- ✓ 2 Contratos Participación
- ✓ 8 Comercializadoras GLP



8 INFORMES DE CONTROL DE ACTIVOS

- ✓ 4 Contratos Prestación.
- ✓ 4 Contratos Participación



54 INFORMES TÉCNICOS

- ✓ 7 Informes por objeciones
- ✓ 47 Informes para enajenación/retiro de bienes



47 RESOLUCIONES

- ✓ 47 Resoluciones emitidas para la enajenación, retiro o gravamen de bienes



24 BLOQUES PETROLEROS AUDITADOS

USD 778,4 MM auditados en gastos operativos distribuidos entre operaciones de producción, transporte y mantenimiento de infraestructura, de los cuales auditoría realizó ajustes por 24,7MM.

USD 305,1 MM auditados en inversiones para proyectos de desarrollo, perforación, ampliación de facilidades y mejoras en infraestructura crítica; de los cuales auditoría realizó ajustes por 3,7MM.



GESTIÓN ADMINISTRATIVA



 **RENDICIÓN DE
CUENTAS 2025**

Total Recaudado
\$ 22'906.209,75

99,35 % de Cumplimiento



Tasas y Contribuciones
\$ 22.576.287,82



Multas
\$ 280.656,14



Otros Ingresos
\$ 49.265,79



Ejecución Presupuestaria



96,40 %

\$ 12'489.893,31



\$ 12.9 Millones

Entregados por parte MEF



82 Principales Procesos de Contratación

- ✓ Fortalecimiento del laboratorio de la ARCH
- ✓ Suscripción para marcadores internacionales de precios de hidrocarburos



ADMINISTRACIÓN DEL TALENTO HUMANO



22 Capacitaciones
Realizadas



Permiso de funcionamiento
del Dispensario Médico



Vinculación de 62 pasantes
para las diferentes áreas de
la ARCH

CONTROL JURÍDICO



\$ 280.249,11 RECAUDADOS POR COACTIVA



23 DENUNCIAS EN FISCALÍA



183 SUJETOS DE CONTROL SANCIONADOS

Art. 78 de la Ley de Hidrocarburos por adulteración de precio, volumen y calidad; y Art. 39 por la quema de gas asociado sin autorización del ente de control



TRANSPARENCIA Y COMUNICACIÓN CERCANA

- ✓ Canales de atención directa
- ✓ Transparencia de la gestión
- ✓ Acceso a información pública
- ✓ Interacción en redes sociales



PÁGINA WEB



REDES SOCIALES

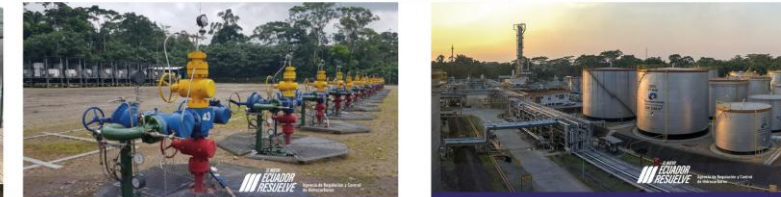
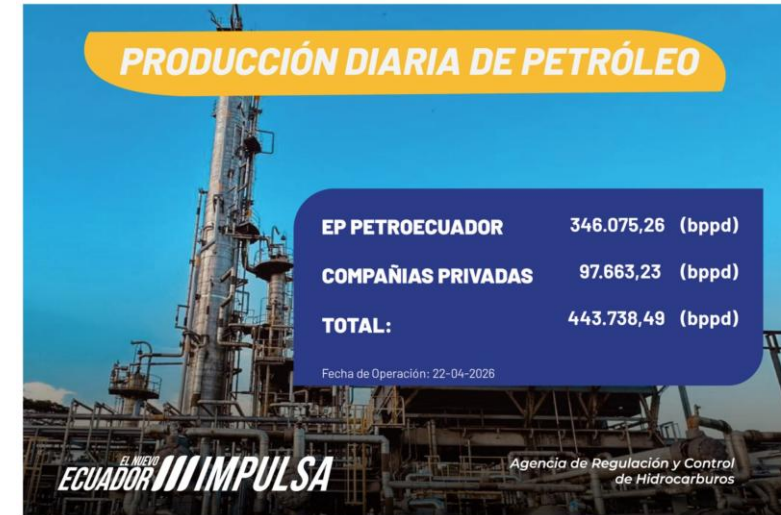

PRODUCCIÓN DIARIA PRELIMINAR DE PETRÓLEO Y GAS NATURAL

PRODUCCIÓN ANUAL DE PETRÓLEO NETO DE CAMPO Y PERFORACIÓN



PRODUCCIÓN DIARIA NACIONAL DE PETRÓLEO FISCALIZADO

PRODUCCIÓN NACIONAL DE PETRÓLEO FISCALIZADO MENSUAL



ATENCIÓN A DENUNCIAS CIUDADANAS

Se registraron un promedio mensual de **20 denuncias, quejas, solicitudes de información y consultas ciudadanas.**

1800 LO JUSTO (565-878)

CONTACTO CIUDADANO

REDES INSTITUCIONALES

MENSAJES DIRECTOS



MANEJO CONFIDENCIAL
de la información

COOPERACIÓN INTERINSTITUCIONAL



**RENDICIÓN DE
CUENTAS 2025**

OPERATIVOS Y ACCIONES INTERINSTITUCIONALES

248 OPERATIVOS DE CONTROL

POLICIA NACIONAL - UIDH 99

FUERZAS ARMADAS 14

MINISTERIO DE GOBIERNO 79

FISCALIA GENERAL DEL ESTADO 41

BOMBEROS 4

C.O.N.S.E 6

S.R.I 2

EP PETROECUADOR 3

Trabajamos juntos por el **control**, la **seguridad** y la **transparencia** en el sector de hidrocarburos





**El Nuevo
Ecuador
NO SE
DETIENE**

GRACIAS